



TAMAÑO DEL PARCELARIO.  
(Fuente: Catastro)

|                        |                     |
|------------------------|---------------------|
| 0 a 200 m <sup>2</sup> | Nº parcelas: (2544) |
| 200 to 800             | (499)               |
| 800 to 2.350           | (239)               |
| 2.350 to 6.220         | (88)                |
| 6.220 to 20.790        | (19)                |

USOS DE LA EDIFICACIÓN

- V-Vivienda
- A-Anexas
- C-Cuadra
- P-Pajar
- V+P-Vivienda y pajar
- V+C-Vivienda y cuadra
- C+P-Cuadra y pajar
- Si-Silo
- Tf-Tanque de frío
- Po-Potro
- Et-Estercolero
- B-Bebedero o fuente
- Ho-Hórreo
- Ba-Báscula
- Pz-Pozo
- Do-Dotaciones
- Oc-Oficina de corre
- Pk-Aparcamiento
- Ayto-Ayuntamiento
- Cs-Centro de salud
- V+F-Vivienda y farmacia
- EE-Equipamiento escolar
- Ig-Iglesia
- Ce-Cementerio
- E-Ermita
- Ru-Ruina
- Mo-Edificio de interés
- Ta-Taller
- Or-Orujera
- Q-Quesería
- V+Q-Vivienda y quesería
- AL-Almacén
- Cp-Carpintería
- Ot-Oficina de turismo
- CR-Posada o Casa rural
- Alb-Albergue
- H+Rest-Hotel Restaurante
- Apts-Apartamentos
- H-Hotel
- V+Bar-Vivienda y bar
- Bar-Bar
- Rest-Restaurante
- Sup-Supermercado
- PI-Piscina
- T-Pista de tenis
- Bo-Bolera

--- LIMITE DE PROPIEDAD

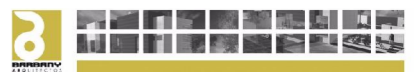
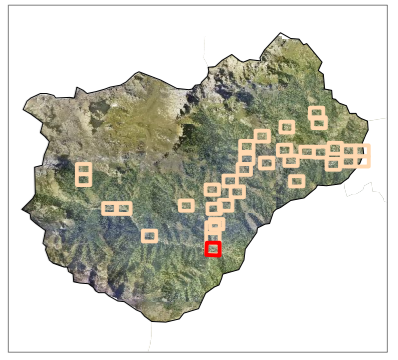

P.G.O.U. AYUNTAMIENTO DE CAMALEÑO

FECHA SEPTIEMBRE 2010

INFORMACIÓN URBANÍSTICA · USOS

0 50 m Escala 1:2.000

HOJA Nº  
5 COSGAYA

