X1:348.880

X2:368.380

Y1:4.786.380

Y2:4.786.380

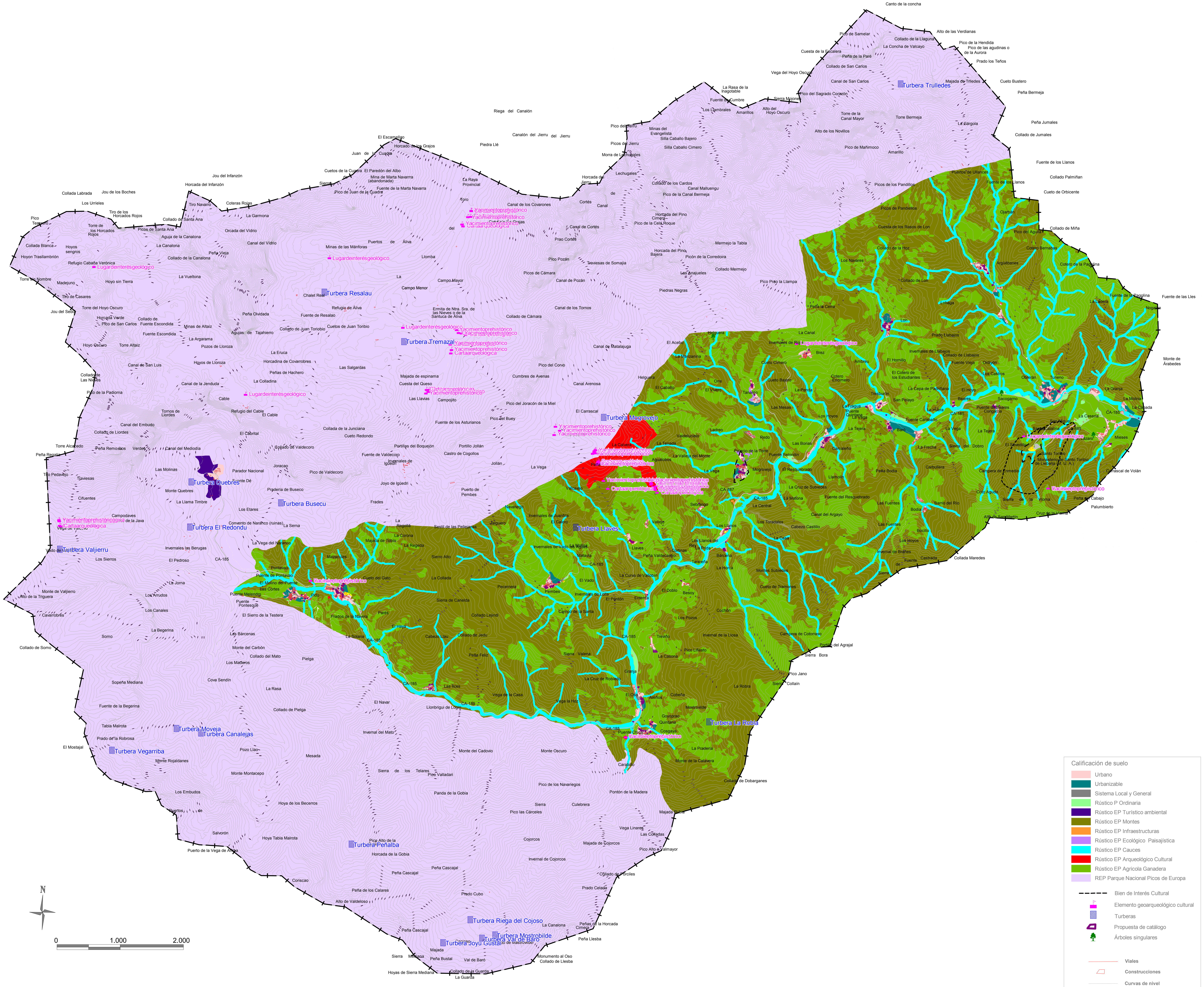

Calificación de suelo

- Urbano
- Urbanizable
- Sistema Local y General
- Rústico P Ordinaria
- Rústico EP Turístico ambiental
- Rústico EP Montes
- Rústico EP Infraestructuras
- Rústico EP Ecológico Paisajística
- Rústico EP Cauces
- Rústico EP Arqueológico Cultural
- Rústico EP Agricola Ganadera
- REP Parque Nacional Picos de Europa

- Bien de Interés Cultural
- Elemento geoarqueológico cultural
- Turberas
- Propuesta de catálogo
- Árboles singulares

- Viales
- Construcciones
- Curvas de nivel
- Hidrografía
- Límite Municipal

Y4:4.769.917

X4:348.880

Y3:4.769.917

X3:368.380

PREVIO

INFORME DE SOSTENIBILIDAD AMBIENTAL

PLAN GENERAL DE ORDENACIÓN URBANA

31

SEPTIEMBRE 2010

AFECCIÓN AL PATRIMONIO ARQUEOLÓGICO, HISTÓRICO, PALINOLÓGICO, GEOLÓGICO Y CULTURAL.

Fuente: Gobierno de Cantabria.

1:30.000

Fdo. MARGARITA BARREDA MONTEOLIVA
Geógrafo · colegiado nº 8

CABEZA&BARREDA [CONSULTORES URBANISMO Y MEDIO AMBIENTE]
consultorescb@gmail.com (34)942-32-04-68